ΠΑΡΟΥΣΙΑΣΗ

(ΣΥΝΟΠΤΙΚΗ ΠΑΡΟΥΣΙΑΣΗ)

ΕΡΓΑΣΙΑ

Καταγραφή των χαρακτηριστικών του Ηχοτοπίου

Περιγραφή

Παράδειγμα καταγραφής των χαρακτηριστικών του ηχοτοπίου στην πανεπιστημιούπολη με σκοπό την επεξήγηση της χρήσης του υπολογιστικού φύλλου

Χώρος

Τόπος	*(ΠΕΡΙΟΧΗ, ΠΟΛΗ, ΝΟΜΟΣ)*	Πανεπιστημιούπολη, Θεσσαλονίκη, Θεσσαλονίκη
Γεωγραφικό Πλάτος	*(dd,dddddd από GPS ή Χάρτη)*	40.374796
Γεωγραφικό Μήκος	*(dd,dddddd από GPS ή Χάρτη)*	22.572995
Περιβάλλον	*(Χαρακτηρισμός)*	Αστικό Περιβάλλον
Θέση	*(ΕΝΤΟΣ ή ΕΚΤΟΣ κτιρίου)*	Εκτός

Χρόνος

Ημερομηνία	*(ΗΗ/ΜΜ/ΕΕ)*	23/11/2016
Ώρα	*(ΩΩ:ΛΛ)*	12:00

Ομάδα Έρευνας Πεδίου

Συντονισμός	*(ΕΠΙΚΕΦΑΛΗΣ ΤΗΣ ΟΜΑΔΑΣ ΕΡΕΥΝΑΣ)*	Χρυσανίδης Εμμανουήλ
Όνομα	*(ΟΝΟΜΑ)*	Εμμανουήλ
Επώνυμο	*(ΕΠΩΝΥΜΟ)*	Χρυσανίδης
Τηλέφωνο	*(1234567890)*	6980910034
Email	*(NAME@SERV.ER)*	echrysan@webmail.auth.gr
Url	*(HTTP://SERV.ER/NAME)*	
Καταγραφή	*(ΥΠΕΥΘΥΝΟΣ ΣΥΜΠΛΗΡΩΣΗΣ ΕΝΤΥΠΩΝ ΚΑΤΑΓΡΑΦΗΣ)*	
Όνομα	*(ΟΝΟΜΑ)*	Νικόλαος
Επώνυμο	*(ΕΠΩΝΥΜΟ)*	Βαγενάς
Ηχογράφηση	*(ΥΠΕΥΘΥΝΟΣ ΗΧΟΓΡΑΦΗΣΗΣ)*	
Όνομα	*(ΟΝΟΜΑ)*	Νικόλαος
Επώνυμο	*(ΕΠΩΝΥΜΟ)*	Βαγενάς
Συσκευή	*(ΟΝΟΜΑΣΙΑ ΠΡΟΪΟΝΤΟΣ)*	Lenovo Golden Warrior A8 A806
Λογισμικό	*(ΟΝΟΜΑΣΙΑ ΠΡΟΪΟΝΤΟΣ)*	Φωνητική Εγγραφή(Application Συσκευής)
Αρχείο Ήχου (wav)	*(ΟΝΟΜΑΣΙΑ ΑΡΧΕΙΟΥ)*	Ηχογράφηση9.wav
Ηχομέτρηση	*(ΥΠΕΥΘΥΝΟΣ ΜΕΤΡΗΣΗΣ)*	
Όνομα	*(ΟΝΟΜΑ)*	Εμμανουήλ
Επώνυμο	*(ΕΠΩΝΥΜΟ)*	Χρυσανίδης
Συσκευή	*(ΟΝΟΜΑΣΙΑ ΠΡΟΪΟΝΤΟΣ)*	LG Nexus 5
Λογισμικό	*(ΟΝΟΜΑΣΙΑ ΠΡΟΪΟΝΤΟΣ)*	Decibel 10th
Αρχείο Μετρήσεων (csv)	*(ΟΝΟΜΑΣΙΑ ΑΡΧΕΙΟΥ)*	decibel9.csv
Μέγιστη Τιμή (dB)	*(ΜΕΓΙΣΤΗ ΣΤΑΘΜΗ – PEAK)*	72.793065
Μέση Τιμή (dB)	*(ΜΕΣΗ ΣΤΑΘΜΗ – AVERAGE)*	54.08347

Σχεδιάγραμμα

(ΣΚΑΡΙΦΗΜΑ, ΦΩΤΟΓΡΑΦΙΑ Ή ΑΠΟΣΠΑΣΜΑ ΧΑΡΤΗ ΤΗΣ ΠΕΡΙΟΧΗΣ)

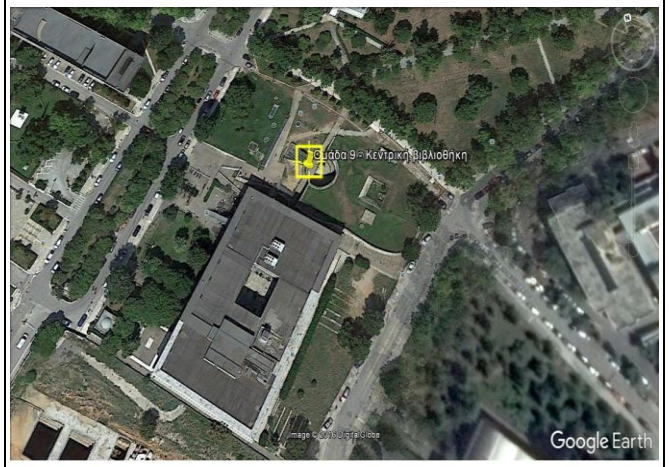

"ΚΑΤΑΓΡΑΦΗ ΣΗΜΑΣΙΑΣ ΚΑΙ ΣΤΑΘΜΗΣ ΗΧΗΤΙΚΩΝ ΓΕΓΟΝΟΤΩΝ"

ΕΡΓΑΣΙΑ ΠΕΔΙΟΥ

Χρόνος	1'				2'				3'				4'				5'				
	15"	30"	45"	60"	15"	30"	45"	60"	15"	30"	45"	60"	15"	30"	45"	60"	15"	30"	45"	60"	Σύνολα
Χαρακτηρισμός	(ΣΗΜΑΣΙΑ ΚΑΙ ΣΤΑΘΜΗ ΗΧΗΤΙΚΩΝ ΓΕΓΟΝΟΤΩΝ)																				(ΕΜΠΕΙΡΙΑ)
Ήχοι Υποβάθρου	(ΒΑΣΙΚΟΙ ΣΥΝΕΧΟΜΕΝΟΙ ΗΧΟΙ - "ΗΧΗΤΙΚΟ ΣΚΗΝΙΚΟ")																				
ΜΓ = Μηχανή Γκαζόν	1	1	1	2	2	2	1	1	1	1	1	1									15
Ήχοι Επιφάνειας	(ΤΥΧΑΙΟΙ ΕΥΔΙΑΚΡΙΤΟΙ ΗΧΟΙ - "ΗΧΟΙ ΠΡΩΤΑΓΩΝΙΣΤΕΣ")																				
ΟΜ1 = Ομιλίες1	1	2	1	2	2	3	2	1	2	1	2	1	1	3	2	2	2	1	2	2	35
ΟΜ2 = Ομιλίες2	2		2	1	2	1				1	1	2	2	2	1	1					18
ΟΜ3 = Ομιλίες3			3										3								6
Β1 = Βήματα1		1			1	1	1	1	1				1	2	2	1	1			1	14
Β2 = Βήματα2															1		2				3
Α = Αμάξια												1		1				1		1	4
Μ = Μηχανάκι																1	1		1		3
ΒΧ = Βήχας																				1	1
Κ = Κόρνα																		1	1		2
Ηχητικά Ορόσημα	(ΧΑΡΑΚΤΗΡΙΣΤΙΚΟΙ ΗΧΟΙ ΤΟΥ ΤΟΠΟΥ)																				
																					0

"ΚΑΤΑΓΡΑΦΗ ΠΡΟΕΛΕΥΣΗΣ ΗΧΗΤΙΚΩΝ ΓΕΓΟΝΟΤΩΝ"

ΕΡΓΑΣΙΑ ΓΡΑΦΕΙΟΥ

Χρόνος	1'				2'				3'				4'				5'				
	15"	30"	45"	60"	15"	30"	45"	60"	15"	30"	45"	60"	15"	30"	45"	60"	15"	30"	45"	60"	Σύνολα
Κατηγοριοποίηση	(ΠΡΟΕΛΕΥΣΗ ΗΧΩΝ)																				(ΣΥΝΘΕΣΗ)
Γεωφυσικοί	(ΛΟΓΩ ΤΗΣ ΜΟΡΦΟΛΟΓΙΑΣ ΚΑΙ ΤΩΝ ΣΥΝΘΗΚΩΝ)																				
																					0
Άθροισμα																					**0**
Βιολογικοί	(ΛΟΓΩ ΒΙΟΛΟΓΙΚΩΝ ΔΡΑΣΤΗΡΙΟΤΗΤΩΝ)																				
																					0
																					0
Άθροισμα																					**0**
Ανθρώπινοι	(ΛΟΓΩ ΑΝΘΡΩΠΙΝΩΝ ΒΙΟΛΟΓΙΚΩΝ ΔΡΑΣΤΗΡΙΟΤΗΤΩΝ)																				
ΟΜ1 = Ομιλίες1	1	2	1	2	2	3	2	1	2	1	2	1	1	3	2	2	2	1	2	2	35
ΟΜ2 = Ομιλίες2	2		2	1	2	1				1	1	2	2	2	1	1					18
ΟΜ3 = Ομιλίες3			3										3								6
Β1 = Βήματα1		1			1	1	1	1	1				1	2	2	1	1			1	14
Β2 = Βήματα2															1		2				3
ΒΧ = Βήχας																				1	1
Μηχανικοί	(ΛΟΓΩ ΑΝΘΡΩΠΙΝΩΝ ΜΗ ΒΙΟΛΟΓΙΚΩΝ ΔΡΑΣΤΗΡΙΟΤΗΤΩΝ)																				
Α = Αμάξια												1		1				1		1	4
Μ = Μηχανάκι																1	1		1		3
Κ = Κόρνα																		1	1		2
ΜΓ = Μηχανή Γκαζόν	1	1	1	2	2	2	1	1	1	1	1	1									15
Άθροισμα	**4**	**4**	**7**	**5**	**7**	**7**	**4**	**3**	**4**	**3**	**4**	**5**	**7**	**8**	**6**	**5**	**6**	**3**	**4**	**5**	**101**

ΠΕΡΙΓΡΑΦΗ ΚΑΙ ΣΧΟΛΙΑΣΜΟΣ ΤΟΥ ΗΧΟΤΟΠΙΟΥ

Είναι 12:00 το πρωί και ημέρα Τετάρτη, στον εξωτερικό χώρο της Κεντρικής Βιβλιοθλικης. Ο βασικός ήχος που ακούγεται είναι από τη μηχανή του γκαζόν.Κάποια στιγμή περνούσαν από το δρόμο αυτοκίνητα και μηχανάκια και ακούστηκαν κόρνες. Ακούγονται οι συνομιλίες των φοιτητών,όπως επίσης και βηματισμοί.Ακούγεται και ο βήχας ενός φοιτητή.Το ηχητικό υπόβαθρο ήταν μηχανικής προέλευσης (μηχανή γκαζόν) ενώ οι "ήχοι πρωταγωνιστές" (ήχοι επιφανείας) προέρχονται κυρίως από τις ανθρώπινες ομιλίες και από τις μηχανικές δραστηριότητες (μετακινήσεις με αυτοκίνητο,μηχανάκι).Ξεχωρίζει ο ήχος της κόρνας που προήλθε από ένα διερχόμενο όχημα.